CENTRALNO PREZRAČEVANJE

NEMŠKA KAKOVOST



BLAUBERG Ventilatoren

PE Ljubljana
Leskoškova cesta 11, Ljubljana
01 620 94 33, info@e2e.si
www.e2e.si
www.blauberg.si

PE Maribor
Tržaška cesta 40, Maribor
02 620 98 05, info@e2e.si
www.e2e.si
www.blauberg.si

e2e

Vaš monter:

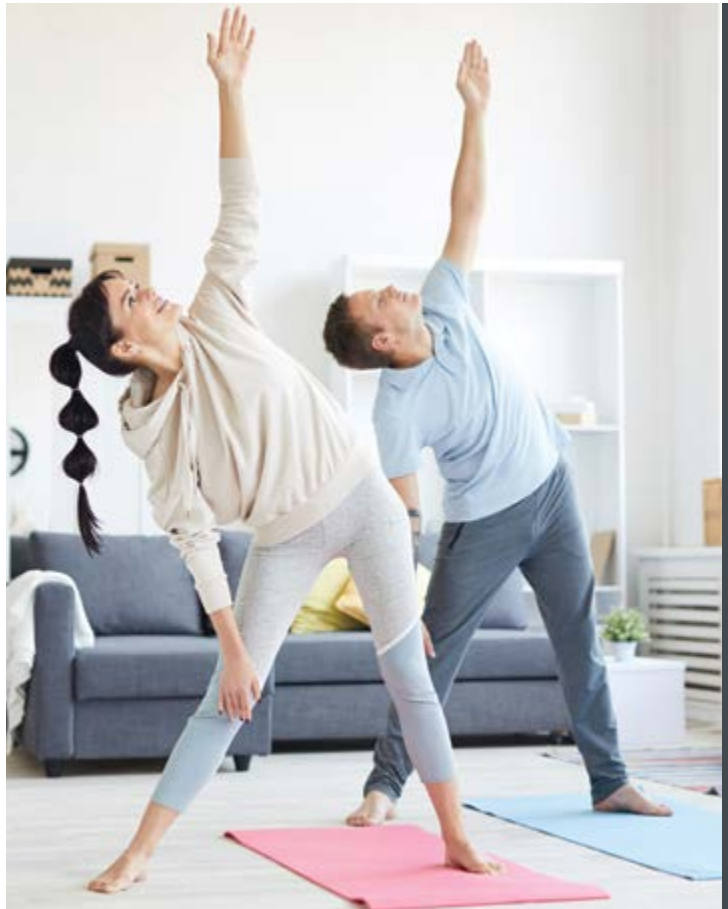

Pridružujemo si pravico do napak. V primeru nejasnosti in drugih vprašanj smo za vas na voljo na 02 620 98 05 (E2E).

ZAKAJ PREZRAČEVALNE NAPRAVE?

Prezračevanje s prezračevalnimi napravami:

- neprestano zagotavlja svež zrak s polno koncentracijo kisika v vseh prostorih vašega doma, ne glede na vaše aktivnosti;
- iz vašega stanovanja ves čas odstranjuje CO_2, škodljive žlahtne pline, smrtonosni radon, neprijetne vonjave, cvetni prah in nevarne nano delce PM10 in PM2,5;
- preprečuje nastajanje vlage in plesni;
- prihrani čas, ki bi ga porabili za prezračevanje z odpiranjem oken;
- prihrani energijo, ki bi jo izgubili pri ogrevanju in hlajenju zaradi prezračevanja prostorov.

ALI STE VEDELI, DA...

- hiša velikosti 140 m^2 pri prezračevanju z odpiranjem oken letno porabi 2.400 kW/h več energije in da vas to pri segrevanju z oljno pečjo stane okoli 250 EUR letno;
- prezračevanje "na kip" z odpiranjem zgornjega dela okna vašega stanovanja ne prezrači celovito;
- iz zemlje pronica smrtno nevaren plin radon, ki lahko povzroči smrt, če ni prezračevanja (radon je tretji najpogostejši razlog pljučnih smrti, takoj za kajenjem in azbestom);
- so nano delci izjemno nevarni in da je Slovenija po onesnaženosti z njimi ena od najbolj onesnaženih v Evropi ter da takšne delce brez težav ustavite s filtrom tipa F8 in F7;
- centralna prezračevalna naprava Blauberg letno porabi okoli 30 EUR električne energije;
- ena oseba na uro porabi okoli 15 m^3/h svežega zraka in zato ena oseba ves zrak v sobi s 15 m^2 porabi v okoli 2,5 ure;
- je zrak v neprezračenih domovih in pisarnah bolj onesnažen od zunanjega zraka;
- lahko Eko sklad povrne 20 % do celo 30 % stroška celotnega računa za vgradnjo prezračevalnega sistema?

KAZALO

4 Prednosti centralnega prezračevanja
5 Prednosti centralnega prezračevanja Blauberg
6 EC motorji
7 Izolacija
9 Entalpija - vračanje toplote in vlage
10 Upravljanje preko aplikacije
11 Stenski upravljalniki

12 Premium ali standard enote?

TALNO-STENSKE ENOTE **PREMIUM**
14 Komfort SB 250 S21
15 Komfort SB 350 S21
16 Komfort SB 550 S21

STROPNA ENOTA **PREMIUM**
17 Komfort DB 350 S21

ENOTE RAZREDA **STANDARD**
18 TALNO-STENSKA Komfort S5B 270 S21
19 STROPNA Komfort D5B 180 S21

20 Načrt za prezračevanje
21 Funkcije naprav
22 Mnenja strank

PREDNOSTI CENTRALNEGA PREZRAČEVANJA



- Centralni prezračevalni sistem bolj celovito prezrači vse prostore, saj ima ločene komore za vpih in izpih.
- Je tišji.
- Centralne naprave imajo višji izkoristek od lokalnih naprav.
- Vzdrževanje je enostavnejše: 2 do 3-krat letno zamenjamo filtra in 1-krat letno očistimo napravo. Cevni sistem očisti strokovnjak na 5-8 let (kar stane okoli 300 EUR).
- V primeru, da imamo v kuhinji maksimalni pretok 120 m^3/h ali več, kuhinjske nape ne potrebujemo, torej bomo prihranili pri nakupu nape. Prav tako v kopalnici ne potrebujemo kopalniških ventilatorjev. S tem odpade tudi strošek izdelave cevnega sistema za napo in ventilatorje.
- Na fasadi imamo manj odprtin, saj potrebujemo le odprtino za vpih in izpih, medtem ko je pri lokalnih napravah število odprtin enako številu lokalnih naprav in ventilatorjev.
- Centralni prezračevalni sistem lahko zagotavlja večje pretoke zraka kot lokalni.

PREDNOSTI CENTRALNEGA PREZRAČEVANJA **BLAUBERG**



EC motor
Novi EC motorji imajo še boljše razmerje med porabljeno energijo in pretokom zraka.

Novi motorji so še tišji, dosegajo še večje pretoke in izpolnjujejo vse najnovejše zahteve za učinkovito rabo energije in učinkovito prezračevanje. ***POZOR: Vaš centralni sistem bo deloval tiho le, če bo vaša naprava po vgradnji strokovno nastavljena (zagnana) in vaš cevni sistem ustrezno umerjen s posebno napravo za merjenje pretokov.***



Največ za vaš denar
Blauberg centralne prezračevalne naprave imajo glede na izjemno visoke izkoristke zelo ugodno ceno.

Prezračevalne naprave Blauberg so po izkoristkih med najboljšimi napravami na svetu, kar lahko preverite tudi na spletni strani Eko sklada.



Wi-Fi serijsko
Brezžično upravljanje serijsko.

Z upravljanjem naprav preko aplikacij na pametnem telefonu in tabličnem računalniku vam za oddaljen dostop ni potrebno dokupiti nobenega dodatnega modula. **Napravo lahko kupite celo brez telepilota, če boste za upravljanje uporabljali vašo tablico ali mobilni telefon.**



Filtri F7 in F8
Visokokakovostni filtri.

Dodatno lahko naročite še kakovostnejše filtre, ki zadržujejo zdravju škodljive nano delce PM10 in PM2.5, alergene ter ostale prašne delce in s tem zagotavljajo zdravo notranjo mikroklimo na najvišjem nivoju.



Eko sklad
Pridobite nepovratna sredstva ali kredit.

Vse naprave v katalogu so na spisku Eko Sklada in je možno za njih dobiti nepovratna sredstva in/ali ugoden Eko sklad kredit.

II. SERIJA MOTORJEV Z NAZAJ OBRNJENIMI LOPATICAMI

Blauberg Motoren, center za raziskovanje in razvoj v Münchnu (Nemčija), je sestavni del skupine Blauberg in je s tradicionalno nemško kakovostjo osredotočen na razvoj in izboljšanje najboljše in najnovejše tehnologije motorjev in ventilatorjev za prezračevanje.

Že pred leti so se za hišne prezračevalne naprave najbolj uveljavili centrifugalni ventilatorji z nazaj obrnjenimi lopaticami. V primerjavi s tekmeci na področju sprednje ukrivljenih lopatic z enakimi ratingi za zračno zmogljivost, porabijo ventilatorji z nazaj ukrivljenimi lopaticami manj energije in ustvarjajo manj hrupa, hkrati pa nudijo boljši splošni izkoristek.

Zaradi najnovejših EC motorjev so za nove modele značilni visoka zmogljivost in nizka stopnja hrupa. Poleg tega porabijo minimalno količino energije in imajo dolgo življenjsko dobo.

Blauberg z napravami S21 ponuja že drugo serijo teh motorjev, ki prinaša še tišje, še bolj učinkovito delovanje z manjšo porabo energije oziroma elektrike.

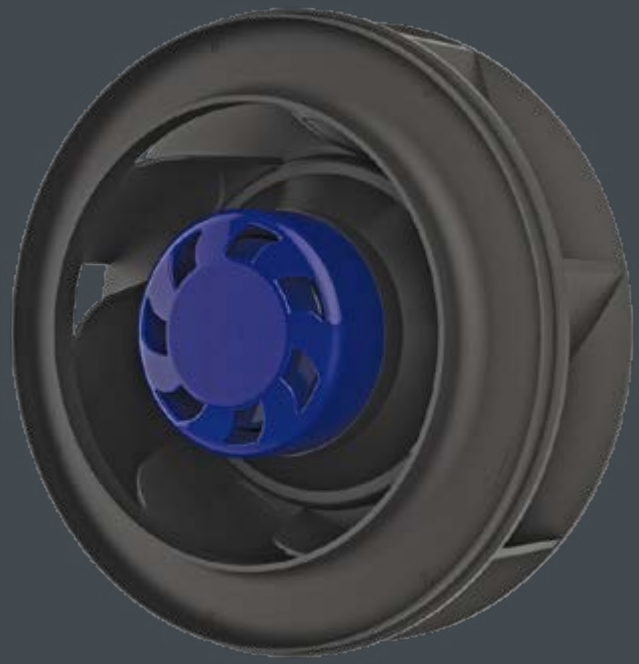

PRIHRANKI PRI ENERGIJI

TIHO DELOVANJE



IZOLACIJA ZA ŠE TIŠJE DELOVANJE

Naprava mora biti tako zvočno kot tudi toplotno izjemo dobro izolirana in samo tako pridemo do tihega delovanja ter toplotne učinkovitosti. Vse naprave Premium razreda imajo 40 mm debelo izolacijo z izjemo najmanjše, ki ima zaradi manjših dimenzij 30 mm izolacijo.

Enote iz ekspandiranega polistirena so cenovno izredno ugodne in dosegajo enake izkoristke, medtem ko se njihova zvočna izolativnost približuje Premium razredu.

VRAČANJE TOPLOTE



IN VLAGE

IZMENJEVALEC TOPLOTE (IN VLAGE)

KLASIČNI ALI ENTALPIJSKI IZMENJEVALEC?

Vse prezračevalne naprave Blauberg so dobavljive s klasičnim ali entalpijskim toplotnim izmenjevalcem.

Pri klasičnem izmenjevalcu sta svež in slab zrak popolnoma ločena. Toplotni izmenjevalec ima daljšo življenjsko dobo, nekoliko višji izkoristek, prehajanje vlage v tem primeru ni možno. Verjetno boste potrebovali dodatno vlaženje.

Entalpijski izmenjevalec je narejen tako, da vlaga prehaja iz slabega zraka v svež zrak. Ker imamo v Sloveniji pozimi zunaj precej nizko vlažnost, je takšna funkcionalnost zelo dobrodošla, saj nam bo entalpijski izmenjevalec pomagal dvigniti že tako nizko stopnjo vlažnosti na višji nivo. V primerjavi z navadnim izmenjevalcem bo vlažnost približno 5 % višja.



Enote s klasičnim izmenjevalcem za vračanje toplote.



Enote z entalpijskim izmenjevalcem toplote za vračanje toplote in vlage (enote z oznako E).

NAPREDNO

UPRAVLJANJE

Vse nove prezračevalne naprave Blauberg lahko upravljate preko pametnega telefona ali tablice. Če imate le-to vedno v bližini ali jo namestite na steno, potem dodatni upravljalnik niti ni potreben.

Vašo hišno pametno inštalacijo lahko enostavno povežete z Blaubergovo prezračevalno napravo preko protokola Modbus oziroma serijskega vmesnika RS-485 za centralizirano krmiljenje prezračevanja. Z enim sistemom lahko upravljate tudi več Blaubergovih prezračevalnih naprav.

Kako do aplikacije za pametni telefon?
Aplikacija je na voljo ob nakupu vsake prezračevalne naprave Blauberg, prav tako pa se lahko brezplačno prenese s spleta.

Prenesite aplikacijo Blauberg AHU za Android

Prenesite aplikacijo Blauberg AHU za IOS



UPRAVLJALNIKI NA DOTIK

Žični S22
Je popolnoma enak brezžičnemu S22 Wi-Fi, le da zanj potrebujete žično povezavo.

Brezžični S22 Wi-Fi
Wi-Fi služi za brezžično povezavo upravljalnika in naprave, zato ožičenje ni potrebno. Upravljalnik ima le enostavne funkcije, medtem ko lahko preko pametnega telefona nastavljate vse parametre.

Barvni LCD S25
Z njim lahko nastavljate vse parametre, tako da pametni telefon niti ne bo potreben, boste pa potrebovali žično povezavo.



Zaslon na dotik S22
Montaža v steno



Zaslon na dotik S22 Wi-Fi
Montaža brez žice



Zaslon na dotik S25
Montaža v steno

Povezava pametne hiše preko MODBUS RS-485

Z enim sistemom lahko upravljate tudi več Blaubergovih prezračevalnih naprav.

Nove funkcionalnosti:
- tedenski časovnik, s katerim lahko nastavljamo urnike za različne moči in čas delovanja;
- način "Kamin" ponuja ločene nastavitve hitrosti za napajanje obeh ventilatorjev;
- spremljanje kontaminacije filtrov s časovnikom in indikatorjem nivoja kontaminacije;
- oddaljen dostop serviserju v primeru okvare nudi hitrejši odzivni čas;
- informacije o napakah;
- senzor vlažnosti je sedaj vgrajen v vsako napravo.

Razširjene funkcije, ki ji lahko dokupite:
- senzor ogljikovega dioksida (CO_2);
- senzor hlapnih organskih spojin (VOC), ki omogoča oceno koncentracije nevarnih plinastih kemikalij v zraku, kot so cigaretni dim, formaldehid in drugo;
- senzor za drobne delce (PM2.5), ki spremlja vsebnost trdnih delcev v zraku, kot so prah, pepel, saje, sulfati, nitrati in različni alergeni.

PREMIUM ALI STANDARD?

PREMIUM

Te naprave sodijo v sam vrh prezračevalnih naprav in so namenjene najbolj zahtevnim kupcem. Ker je Blauberg Ventilatoren že vrsto let proizvajalec najsodobnejših EC elektromotorjev, so tudi njihove centralne naprave opremljene s serijo najnovejših elektro motorjev, ki so od sezone 2020 z modeli centralnih naprav S21 še tišji, še bolj učinkoviti in imajo še večje pretoke. Tiho delovanje motorjev dodatno zadušimo še s kovinskim ohišjem in posebno izolacijo debeline do 40 mm.

TALNO-STENSKE ENOTE

Talno-stenske enote se montirajo na steno ali tla. V primerjavi s stropnimi enotami imajo višje izkoristke in so cenejše.

STROPNE ENOTE

Stropne enote se montirajo pod strop, v primerjavi s talno-stenskimi enotami imajo bolj ploščat izmenjevalec toplote, zato imajo večinoma nižje izkoristke. Lahko se kombinirajo s spuščenim stropom.

IZBERI MODEL

STANDARD

Blauberg za proizvodnjo teh naprav uporablja moderen, najnovejši ekpandiran polipropilen. Te naprave imajo ohišje iz posebne mase, ki ima hkrati tudi funkcijo topotne izolacije in dušenja zvoka.

So cenejše od prezračevalnih naprav Premium razreda, vendar prav tako dosegajo visoke izkoristke.

TALNO-STENSKE ENOTE

Talno stenske enote se nameščajo na steno ali na tla. Enote so univerzalne in omogočajo priklop prezračevalnih kanalov z leve ali desne strani.

STROPNE ENOTE

Stropne enote so primerne za namestitev na strop. Enote so univerzalne in omogočajo priklop prezračevalnih kanalov s strani.

PREMIUM TALNO-STENSKI PREZRAČEVALNI SISTEMI

KOMFORT SB 250 S21

Pretok zraka: do 290 m³/h

Učinkovitost vračanja toplote: do 94 %

A+

Na voljo z entalpijskim izmenjevalcem.



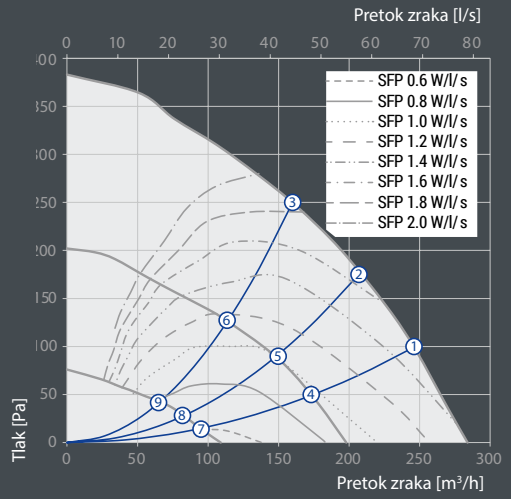

Točka	Skupna moč enote [W]	Nivo hrupa pri 3 m (1 m) [dB(A)]
1	106	25 (35)
2	95	24 (34)
3	82	24 (34)
4	44	20 (30)
5	40	19 (29)
6	36	19 (29)
7	16	13 (23)
8	15	12 (22)
9	15	12 (22)

Parametri	KOMFORT EC SB 250 S21
Napetost [V / 50-60 Hz]	1~ 230
Moč naprave [W]	115
Poraba električnega toka [A]	0,9
Maks. kapaciteta zraka w [m³/h (l/s)]	290 (81)
RPM [min-1]	2050
Nivo zvočnega tlaka pri 3 m [dB(A)]	25
Območje delovanja [˚C]	-25…+40
Material ohišja	jeklo, prevlečeno s polimerom
Izolacija	30 mm mineralne volne
Izhodni filter	G4
Vhodni filter	G4+F7
Premer priklopnih cevi [mm]	160
Teža [kg]	51
Izkoristek toplote [%]	85–94
Tip toplotnega izmenjevalca	protitočni
Material toplotnega izmenjevalca	polistiren
Energijska oznaka	A+
ErP	2016, 2018

KOMFORT SB 350 S21

Pretok zraka: do 450 m³/h

Učinkovitost vračanja toplote: do 92 %

A+

Na voljo z entalpijskim izmenjevalcem.



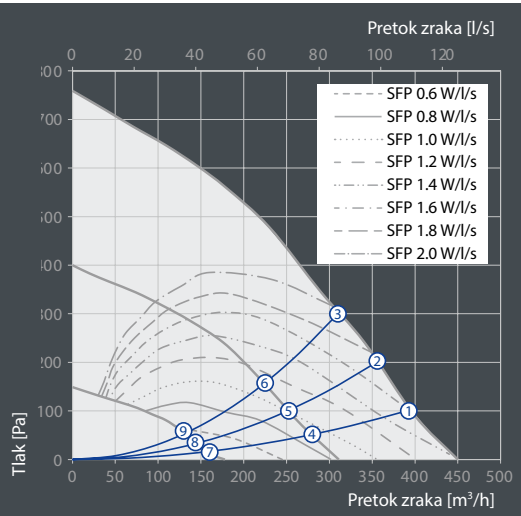

Točka	Skupna moč enote [W]	Nivo hrupa pri 3 m (1 m) [dB(A)]
1	177	28 (38)
2	175	27 (37)
3	170	27 (37)
4	71	23 (33)
5	71	22 (32)
6	69	22 (32)
7	21	15 (25)
8	21	14 (24)
9	21	14 (24)

Parametri	KOMFORT EC SB 350 S21
Napetost [V / 50-60 Hz]	1~ 230
Moč naprave [W]	178
Poraba električnega toka [A]	1,4
Maks. kapaciteta zraka w [m³/h (l/s)]	450 (125)
RPM [min-1]	3200
Nivo zvočnega tlaka pri 3 m [dB(A)]	28
Območje delovanja [°C]	-25…+40
Material ohišja	jeklo, prevlečeno s polimerom
Izolacija	40 mm mineralne volne
Izhodni filter	G4
Vhodni filter	F7 (opcijsko G4)
Premer priklopnih cevi [mm]	160
Teža [kg]	64
Izkoristek toplote [%]*	85–92
Tip toplotnega izmenjevalca	protitočni
Material toplotnega izmenjevalca	polistiren
Energijska oznaka	A+
ErP	2016, 2018

KOMFORT SB 550 S21

Pretok zraka: do 690 m³/h

Učinkovitost vračanja toplote: do 92 %

A+

Na voljo z entalpijskim izmenjevalcem.



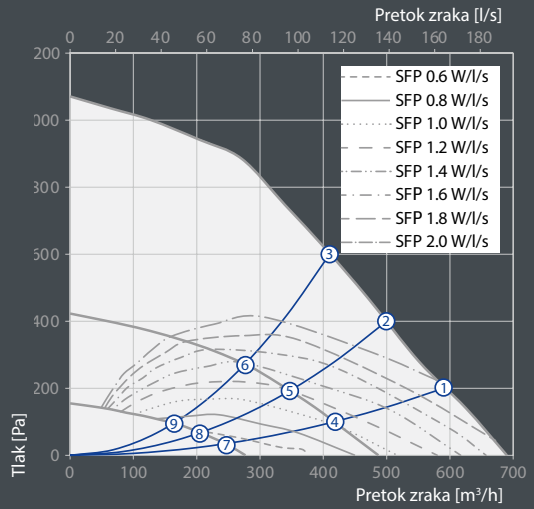

Točka	Skupna moč enote [W]	Nivo hrupa pri 3 m (1 m) [dB(A)]
1	337	26 (36)
2	337	26 (36)
3	337	25 (35)
4	118	24 (34)
5	113	24 (34)
6	107	22 (32)
7	34	15 (25)
8	66	14 (24)
9	32	13 (23)

Parametri	KOMFORT EC SB 550 S21
Napetost [V / 50-60 Hz]	1~ 230
Moč naprave [W]	337
Poraba električnega toka [A]	2,4
Maks. kapaciteta zraka w [m³/h (l/s)]	690 (192)
RPM [min-1]	2860
Nivo zvočnega tlaka pri 3 m [dB(A)]	26
Območje delovanja [˚C]	-25…+40
Material ohišja	jeklo, prevlečeno s polimerom
Izolacija	40 mm mineralne volne
Izhodni filter	G4
Vhodni filter	F7 (opcijsko G4)
Premer priklopnih cevi [mm]	200
Teža [kg]	82
Izkoristek toplote [%]*	84–92
Tip toplotnega izmenjevalca	protitočni
Material toplotnega izmenjevalca	polistiren
Energijska oznaka	A+
ErP	2016, 2018

Na kazalo

PREMIUM STROPNI PREZRAČEVALNI SISTEMI

KOMFORT DB 350 S21

Pretok zraka: do 410 m³/h

Učinkovitost vračanja toplote: do 91 %

A



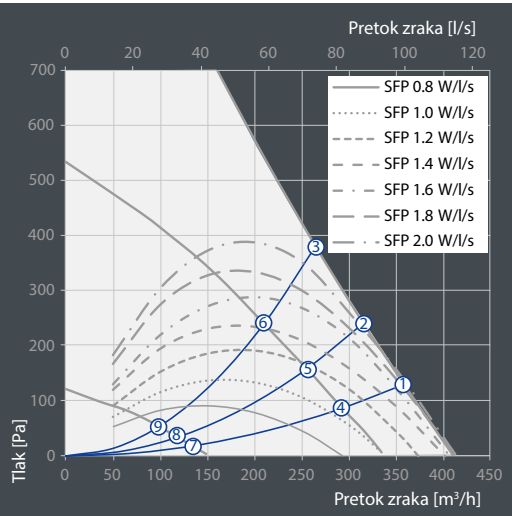

Točka	Skupna moč enote [W]	Nivo hrupa pri 3 m (1 m) [dB(A)]
1	169	34 (44)
2	169	34 (44)
3	169	33 (43)
4	87	28 (38)
5	86	28 (38)
6	84	27 (37)
7	20	22 (32)
8	19	22 (32)
9	19	21 (31)

Parametri	KOMFORT EC DB 350 S21
Napetost [V / 50-60 Hz]	1~ 230
Moč naprave [W]	170
Poraba električnega toka [A]	1,3
Maks. kapaciteta zraka w [m³/h (l/s)]	410 (114)
RPM [min-1]	3200
Nivo zvočnega tlaka pri 3 m [dB(A)]	34
Območje delovanja [°C]	-25…+60
Material ohišja	pocinkano jeklo
Izolacija	40 mm mineralne volne
Izhodni filter	G4
Vhodni filter	F7
Premer priklopnih cevi [mm]	160
Teža [kg]	70
Izkoristek toplote [%]	80-91
Tip toplotnega izmenjevalca	protitočni
Material toplotnega izmenjevalca	polistiren
Energijska oznaka	A
ErP	2016, 2018

STANDARD TALNO-STENSKI PREZRAČEVALNI SISTEMI

KOMFORT S5 B270 S21

Pretok zraka: do 300 m³/h

Učinkovitost vračanja toplote: do 98 %

A+

Na voljo z entalpijskim izmenjevalcem.



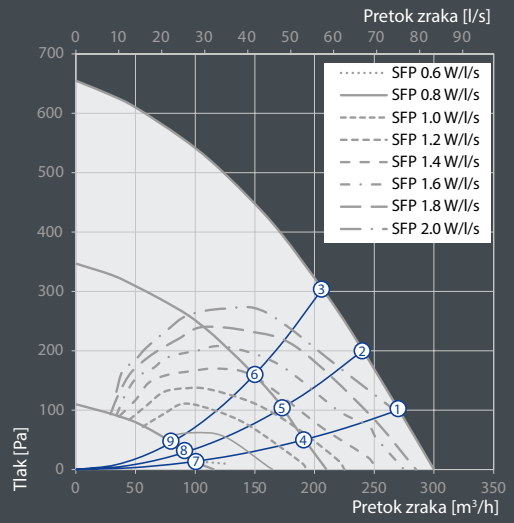

Točka	Skupna moč enote [W]	Nivo hrupa pri 3 m (1 m) [dB(A)]
1	153	34 (44)
2	150	34 (44)
3	142	33 (43)
4	62	30 (40)
5	60	29 (39)
6	59	28 (38)
7	17	27 (37)
8	17	23 (33)
9	16	23 (33)

Parametri	KOMFORT EC S5B 270 S21
Napetost [V / 50-60 Hz]	1~ 230
Moč naprave [W]	162
Poraba električnega toka [A]	1,2
Maks. kapaciteta zraka w [m³/h (l/s)]	300 (83)
RPM [min-1]	3200
Nivo zvočnega tlaka pri 3 m [dB(A)]	34
Območje delovanja [˚C]	-25…+50
Material ohišja	EPP
Izolacija	15-26 mm EPP
Izhodni filter	G4
Vhodni filter	G4 (opcijsko F8)
Premer priklopnih cevi [mm]	125
Teža [kg]	13
Izkoristek toplote [%]	87-98
Tip toplotnega izmenjevalca	protitočni
Material toplotnega izmenjevalca	polistiren
Energijska oznaka	A+
ErP	2016, 2018

STANDARD STROPNI PREZRAČEVALNI SISTEMI

KOMFORT D5B 180 S21

Pretok zraka: do 220 m³/h

Učinkovitost vračanja toplote: do 98 %

A+

Na voljo z entalpijskim izmenjevalcem.

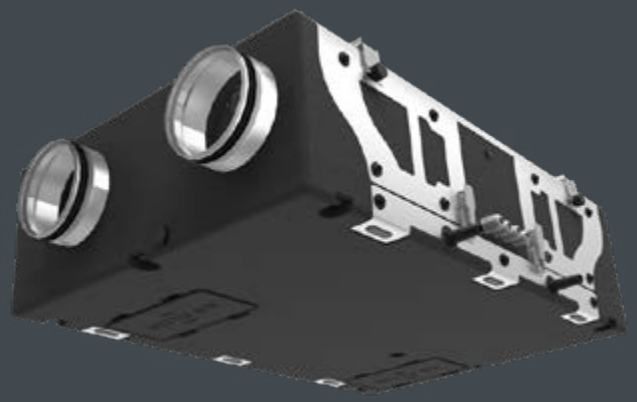

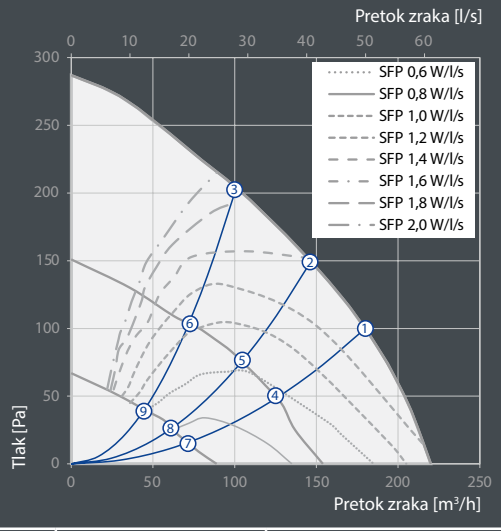

Točka	Skupna moč enote [W]	Nivo hrupa pri 3 m (1 m) [dB(A)]
1	77	33 (43)
2	64	33 (43)
3	53	32 (42)
4	31	29 (39)
5	30	28 (38)
6	26	27 (37)
7	14	23 (33)
8	13	21 (31)
9	12	19 (29)

Parametri	KOMFORT EC D5B 180 S21
Napetost [V / 50-60 Hz]	1~ 230
Moč naprave [W]	87
Poraba električnega toka [A]	0,71
Maks. kapaciteta zraka w [m³/h (l/s)]	220 (61)
RPM [min-1]	2200
Nivo zvočnega tlaka pri 3 m [dB(A)]	33
Območje delovanja [˚C]	-25…+50
Material ohišja	EPP
Izolacija	15-30 mm mineralne volne
Izhodni filter	G4
Vhodni filter	G4 + F7
Premer priklopnih cevi [mm]	150
Teža [kg]	14
Izkoristek toplote [%]	86–98
Tip toplotnega izmenjevalca	protitočni
Material toplotnega izmenjevalca	polistiren
Energijska oznaka	A+
ErP	2016, 2018

NAČRT ZA PREZRAČEVANJE

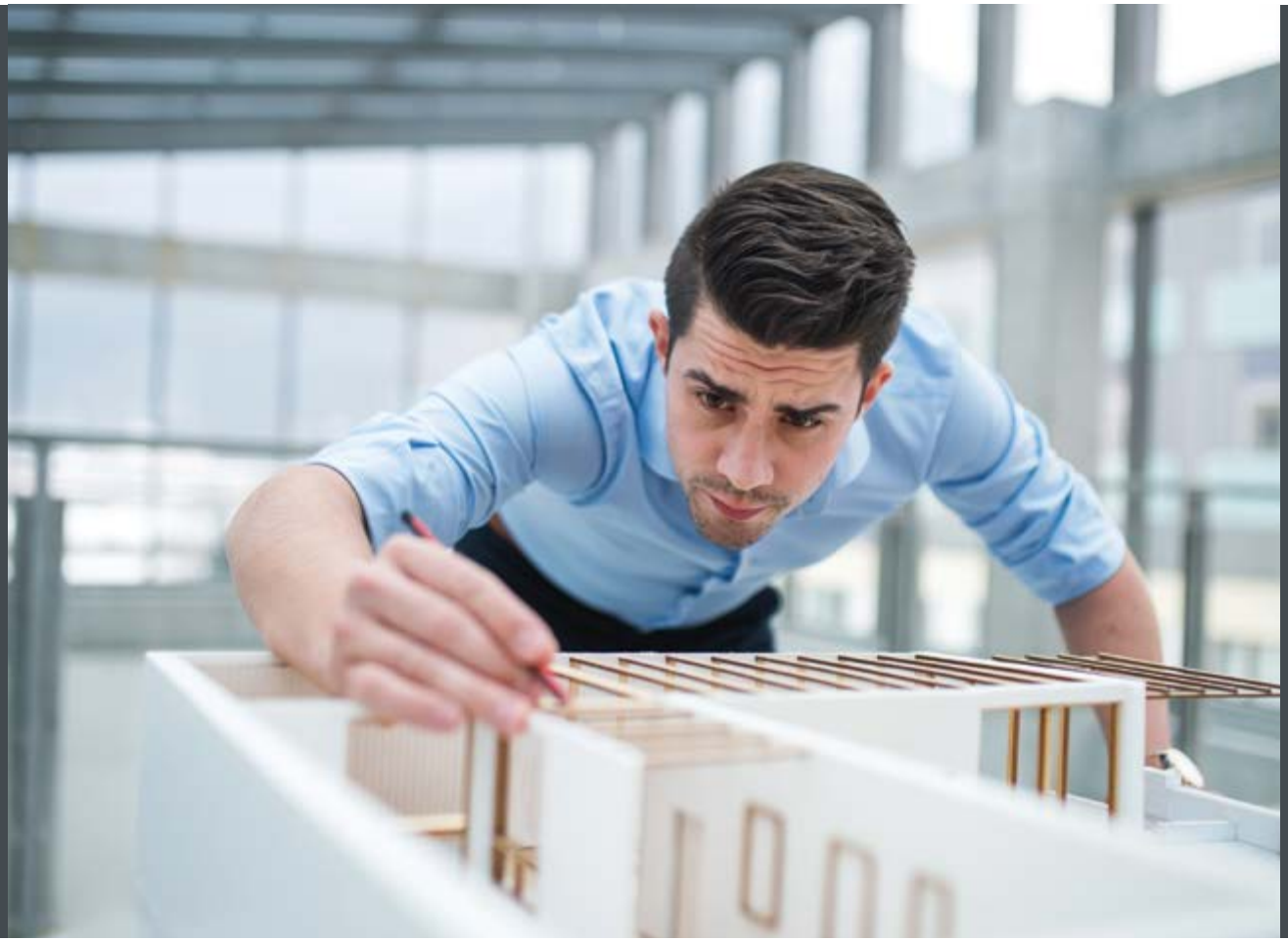

Kako se lotim nakupa prezračevalnega sistema?

Pred nakupom prezračevalnega sistema je pomembno pridobiti načrt za prezračevanje pri projektantu in uskladiti izvedbo z vašim monterjem, ali pa tloris vašega prostora pošljete direktno svetovalcem E2E.

UDOBJE IN KAKOVOST Z ROKO V ROKI

PREGLED FUNKCIJ

- Nadzor enote preko Wi-Fi-ja z uporabo mobilne aplikacije
- **CNS** Centralno nadzorni sistemi - CNS (BMS)
- Storitev Blauberg Cloud Server
- Izbira hitrosti prezračevanja
- Oznaka zamenjave filtra
- Indikator alarma - popoln opis alarma v mobilni aplikaciji
- Operacija namestitve po načrtih tednov
- Zaščita pred zamrzovanjem
- Regulacija minimalne temperature dovodnega zraka
- “Bypass” - vse enote imajo 100 % obvoda zraka

Dodatne možnosti:

- Povezava s hlajenjem
- Povezava z grelnikom
- Uravnavanje vlage
- **CO_2** Regulator CO_2
- **VOC** Regulator VOC
- **PM2.5** Uravnavanje PM2.5
- Povezava tipala požarnega alarma

Na kazalo

MNENJA ZADOVOLJNIH STRANK

MIHA GLAVIČ,
BRESTERNICA

»Prezračevalni sistem sem kupil že pred devetimi leti. Tri leta nazaj sem zamenjal kovinske razdelilce s plastičnimi ter kupil nova dušilca, prav tako pa sem zamenjal prezračevalno napravo z enoto Blauberg Komfort SB350 S15, ki mi jo je serviser nastavil, hkrati je umeril celoten sistem. Glasnost sistema se je precej znižala, zato sem s prezračevanjem zelo zadovoljen - končno je prezračevanje neslišno. Bivanja brez prezračevalnega sistema si več ne znam predstavljati, ker so vsi gradbeni in stavbni materiali tako zrakotesni, da je zraka brez prezračevanja občutno premalo.«

ANIJA KOKOT,
CELJE

»*"Brez prezračevanja v nobeno stanovanje več,"* je bil eden glavnih pogojev pri selitvi. V prejšnje stanovanje sva z možem vgradila Blaubergovo lokalno prezračevanje in priznam, res sva se razvadila. Vsak dan sva imela svež, prečiščen zrak, posledično se je izboljšalo moje zdravstveno stanje na področju dihal, v stanovanju je bilo občutno manj prahu, da komarjev in podobnih insektov, ki pridejo v stanovanje z odpiranjem oken ne omenjam. V novem stanovanju sva se odločila vgraditi centralno prezračevanje. Ponovno sva se obrnila na Blauberg, saj sva bila že pri prvi izkušnji izjemno zadovoljna tako s ponudbo, strokovnostjo zastopnikov, kot z montažo. Z družino, majhnimi otroki, se vsak trenutek v prezračenem stanovanju počutimo odlično. Svež vonj opazijo tudi naši obiskovalci, ki se ne morejo načuditi, da stanovanje nima vonja po močnih vonjavah novega pohištva, ampak je vonj v njem svež in čist, zato vsem priporočamo vgradnjo.«

Z. Ž.,
HAJDINA

»Centralno prezračevalno napravo smo vgradili v že zgrajen večstanovanjski objekt. Za investicijo smo se odločili, ker so bila na voljo sredstva Eko sklada in se s prezračevanjem prostorov resnično dvigne kakovost bivanja. Pri izvedbi prezračevanja Blauberg smo bili navdušeni nad enostavno in funkcionalno rešitvijo, ki ga je ponudilo partnersko montersko podjetje.«

SAŠO OSTRC,
RAZKRIŽJE

»Centralni prezračevalni sistem Blauberg smo vgradili v novogradnjo, saj smo želeli slediti sodobnim standardom gradnje in doseči varčnost. Sedaj smo vseljeni že več kot dve leti in pol in smo zelo zadovoljni. Prezračevanje smo vzeli v kombinaciji s toplotno črpalko. Zadovoljni smo tudi s porabo energije pri ogrevanju in prezračevanju - vesel sem, da na tem področju nimamo skrbi. Upravljanje imamo žično – na steni imamo touchscreen, kjer si vse potrebno nastavimo sami.«

ISLAM MUŠIĆ IN MAJA POROČNIK,
VELENJE

»Takoj po instalaciji in zagonu sistema, smo v hiši opazili bistveno razliko v kvaliteti zraka, lažje uravnavanje temperaturnih razlik in za nas najbolj pomembno - zmanjšana vlažnost, ki se je pri nas začela pojavljati po menjavi oken in toplotni izolaciji hiše. S časom smo opazili tudi, da v hiši nimamo več nadležnega mrčesa, da v kuhinji ne potrebujemo kuhinjske nape in da nam ni potrebno več skrbeti, da bi se naši hišni ljubljenčki poškodovali ali zbežali skozi odprta okna. Naš prezračevalni sistem brezhibno deluje že nekaj let in nakup priporočava vsem, sploh tistim, ki imajo dobro izolirane hiše in stanovanja.«

RENE BRDNIK ZDOLŠEK,
GRADEC, AVSTRIJA

»Z izbiro centralnega prezračevalnega sistema Blauberg sem zelo zadovoljen. Zaradi hitrega, konkretnega in profesionalnega pristopa podjetja E2E, ki je uvoznik za Blauberg, smo v kratkem času prišli do rešitve, pomagali so tudi pri načrtovanju. Zdelo se mi je prav neverjetno, da je bil monter, ki sem ga izbral sam, na voljo celo med vikendi in je vedno našel pravo rešitev za naše težave. Zaradi izjemno pozitivne izkušnje z E2E in Blauberg, prezračevanje Blauberg brez težav priporočam vsem, ki iščejo dober, cenovno ugoden in učinkovit sistem prezračevanja.«